



PERÚ

Ministerio de Desarrollo Agrario y Riego

# Monitoreo de mercados

lunes, 29 de noviembre de 2021

## REPORTE DIARIO DE PRECIOS

PRECIO DE PRINCIPALES PRODUCTOS EN LOS MERCADOS MAYORISTAS DE LIMA METROPOLITANA

### Gran Mercado Mayorista de Lima

#### Papa blanca 2/



PRECIO MENSUAL  
(Soles por kilogramo)

| Mes    | 2020 | 2021 |
|--------|------|------|
| Ene    | 0.75 | 0.69 |
| Feb    | 0.62 | 0.62 |
| Mar    | 0.65 | 0.78 |
| Abr    | 0.72 | 0.85 |
| May    | 0.50 | 0.78 |
| Jun    | 0.52 | 0.83 |
| Jul    | 0.49 | 0.92 |
| Ago    | 0.54 | 1.01 |
| Sep    | 0.59 | 1.13 |
| Oct    | 0.55 | 1.08 |
| Nov 1/ | 0.52 | 1.09 |
| Dic    | 0.64 |      |

1/ Promedio al día 29 de noviembre

2/ El precio de la papa blanca es el precio de la variedad **yungay**

Fuente: Gran Mercado Mayorista de Lima

Ingresos de papa blanca provienen en su mayoría de Huánuco, Lima y Junín. Precio similar al día de ayer.

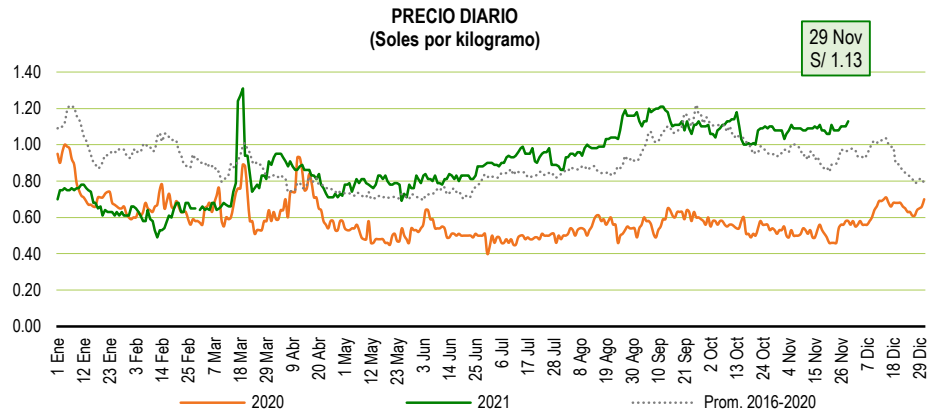

#### Cebolla roja



PRECIO MENSUAL  
(Soles por kilogramo)

| Mes    | 2020 | 2021 |
|--------|------|------|
| Ene    | 0.63 | 1.09 |
| Feb    | 0.60 | 0.95 |
| Mar    | 1.18 | 0.93 |
| Abr    | 1.46 | 0.89 |
| May    | 1.30 | 0.64 |
| Jun    | 1.53 | 0.71 |
| Jul    | 0.96 | 0.69 |
| Ago    | 1.01 | 0.76 |
| Sep    | 1.19 | 1.34 |
| Oct    | 1.29 | 1.55 |
| Nov 1/ | 1.14 | 1.39 |
| Dic    | 1.01 |      |

1/ Promedio al día 29 de noviembre

Cebolla proviene principalmente de Arequipa. Precio similar al día de ayer.



#### Ajo criollo o napurí



PRECIO MENSUAL  
(Soles por kilogramo)

| Mes    | 2020  | 2021 |
|--------|-------|------|
| Ene    | 4.92  | 8.10 |
| Feb    | 6.98  | 8.38 |
| Mar    | 8.62  | 7.89 |
| Abr    | 7.18  | 7.51 |
| May    | 7.53  | 7.08 |
| Jun    | 9.54  | 6.09 |
| Jul    | 9.26  | 5.98 |
| Ago    | 10.42 | 5.06 |
| Sep    | 8.11  | 4.53 |
| Oct    | 6.49  | 4.10 |
| Nov 1/ | 6.68  | 3.98 |
| Dic    | 6.38  |      |

1/ Promedio al día 29 de noviembre

El ajo proviene de Arequipa y Lima. Precio no varió respecto al día de ayer.

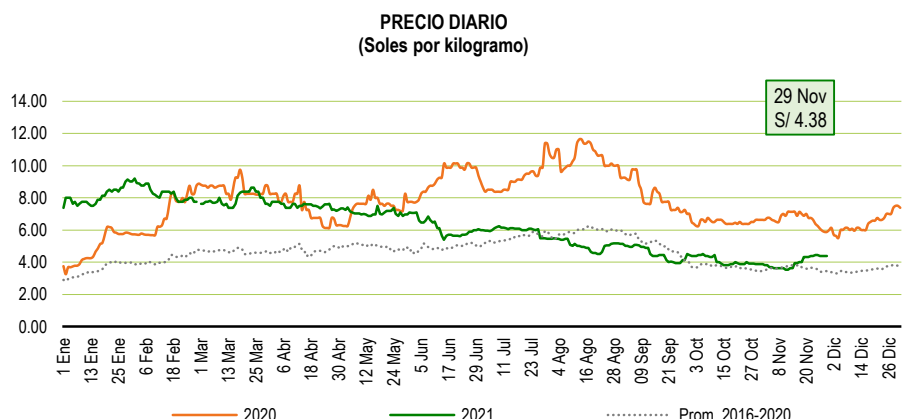

## Choclo tipo cusco



### PRECIO MENSUAL (Soles por kilogramo)

| Mes    | 2020 | 2021 |
|--------|------|------|
| Ene    | 2.16 | 2.18 |
| Feb    | 2.03 | 1.90 |
| Mar    | 1.90 | 2.18 |
| Abr    | 1.85 | 2.87 |
| May    | 1.74 | 2.63 |
| Jun    | 2.44 | 2.76 |
| Jul    | 3.62 | 2.63 |
| Ago    | 2.24 | 2.36 |
| Sep    | 2.12 | 2.25 |
| Oct    | 1.91 | 1.97 |
| Nov 1/ | 1.77 | 2.58 |
| Dic    | 2.25 |      |

1/ Promedio al día 29 de noviembre

Choclo procedente de Lima, principalmente. Precio subió ligeramente respecto al día de ayer.

### PRECIO DIARIO (Soles por kilogramo)

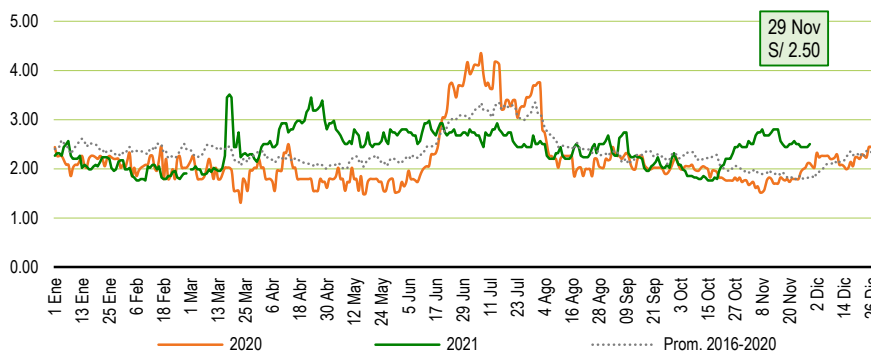

## Tomate



### PRECIO MENSUAL (Soles por kilogramo)

| Mes    | 2020 | 2021 |
|--------|------|------|
| Ene    | 1.50 | 1.52 |
| Feb    | 1.74 | 1.62 |
| Mar    | 2.22 | 1.82 |
| Abr    | 2.98 | 1.52 |
| May    | 4.14 | 1.52 |
| Jun    | 2.83 | 1.47 |
| Jul    | 2.17 | 2.48 |
| Ago    | 1.64 | 2.70 |
| Sep    | 1.19 | 2.70 |
| Oct    | 1.06 | 3.16 |
| Nov 1/ | 1.17 | 2.28 |
| Dic    | 1.38 |      |

1/ Promedio al día 29 de noviembre

Tomate procedente del departamento de Lima e Ica, principalmente. Precio similar al día de ayer.

### PRECIO DIARIO (Soles por kilogramo)

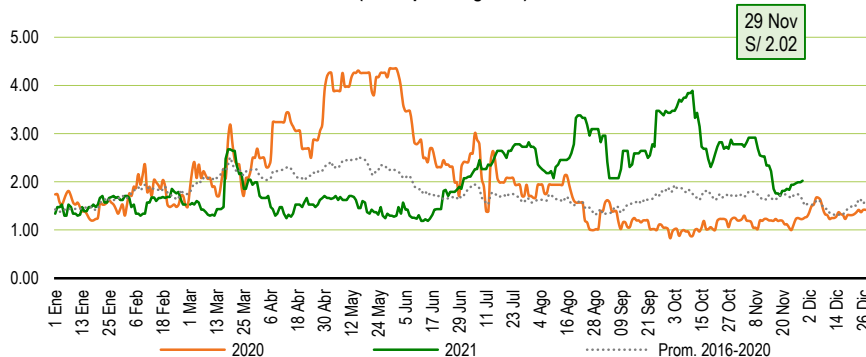

## Limón sutil



### PRECIO MENSUAL (Soles por kilogramo)

| Mes    | 2020 | 2021 |
|--------|------|------|
| Ene    | 1.64 | 2.10 |
| Feb    | 1.50 | 1.41 |
| Mar    | 1.59 | 1.72 |
| Abr    | 1.29 | 1.69 |
| May    | 1.47 | 1.33 |
| Jun    | 1.64 | 1.52 |
| Jul    | 2.16 | 1.81 |
| Ago    | 2.48 | 1.60 |
| Sep    | 2.34 | 2.56 |
| Oct    | 2.58 | 2.60 |
| Nov 1/ | 2.87 | 1.60 |
| Dic    | 2.56 |      |

1/ Promedio al día 29 de noviembre

Limón procedente de los departamentos de Piura y Lambayeque. Precio subió ligeramente respecto al día de ayer.

### PRECIO DIARIO (Soles por kilogramo)

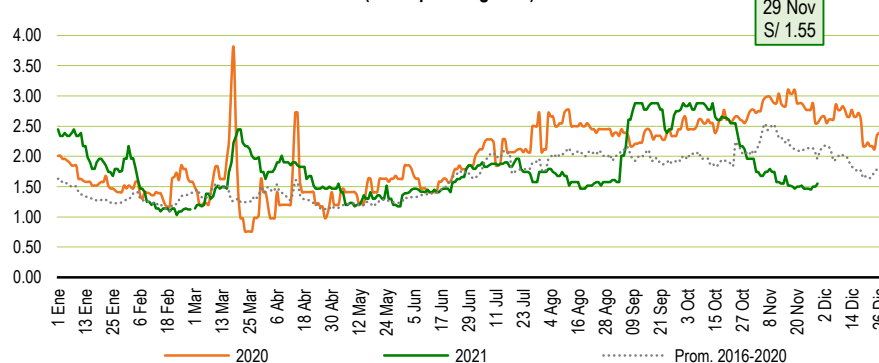

## Mercado Mayorista N°2-Frutas

### Plátano seda



**PRECIO MENSUAL**  
(Soles por kilogramo)

| Mes    | 2020 | 2021 |
|--------|------|------|
| Ene    | 1.51 | 1.86 |
| Feb    | 1.55 | 1.82 |
| Mar    | 1.63 | 1.92 |
| Abr    | 2.02 | 1.82 |
| May    | 1.81 | 1.73 |
| Jun    | 1.83 | 1.67 |
| Jul    | 1.75 | 1.66 |
| Ago    | 1.62 | 1.67 |
| Sep    | 1.59 | 1.66 |
| Oct    | 1.71 | 1.64 |
| Nov 1/ | 1.78 | 1.71 |
| Dic    | 1.82 |      |

1/ Promedio al día 29 de noviembre

Esta variedad de plátano ingresa de las zonas productoras de Piura y Tumbes. Precio no varió respecto al día de ayer.

**PRECIO DIARIO**  
(Soles por kilogramo)

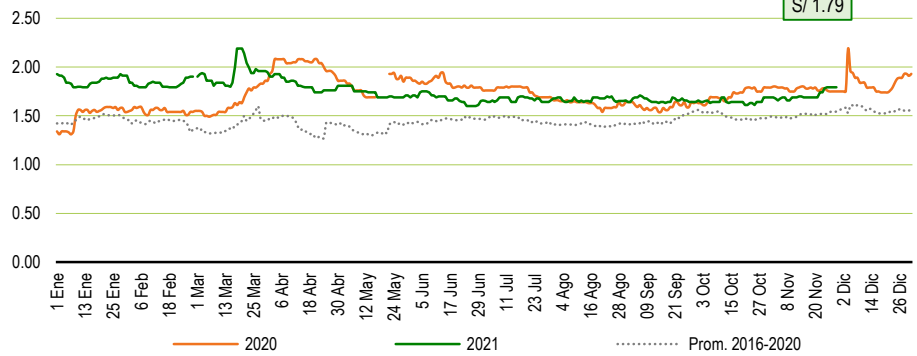

### Papaya selva



**PRECIO MENSUAL**  
(Soles por kilogramo)

| Mes    | 2020 | 2021 |
|--------|------|------|
| Ene    | 1.91 | 1.63 |
| Feb    | 1.73 | 1.64 |
| Mar    | 1.39 | 1.75 |
| Abr    | 1.62 | 1.54 |
| May    | 1.77 | 1.30 |
| Jun    | 1.93 | 1.38 |
| Jul    | 1.44 | 1.83 |
| Ago    | 1.37 | 2.06 |
| Sep    | 1.49 | 1.51 |
| Oct    | 1.51 | 2.01 |
| Nov 1/ | 1.66 | 1.93 |
| Dic    | 1.57 |      |

1/ Promedio al día 29 de noviembre

Su procedencia es de la selva nor oriental y Madre de Dios. Precio similar al día de ayer.

**PRECIO DIARIO**  
(Soles por kilogramo)

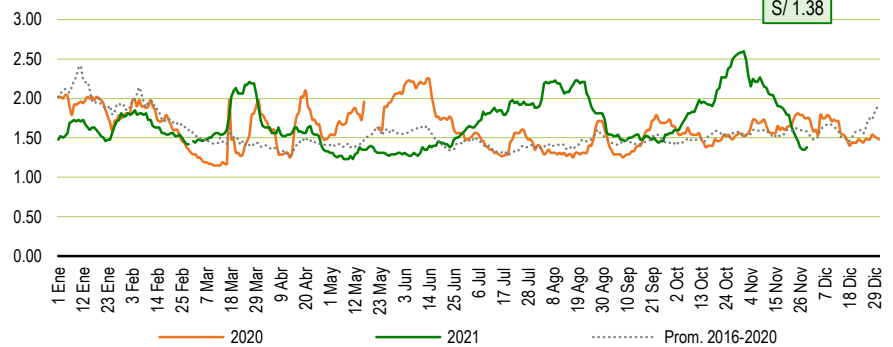

### Piña hawaiana



**PRECIO MENSUAL**  
(Soles por kilogramo)

| Mes    | 2020 | 2021 |
|--------|------|------|
| Ene    | 1.62 | 1.42 |
| Feb    | 1.89 | 1.20 |
| Mar    | 1.32 | 1.24 |
| Abr    | 0.98 | 1.08 |
| May    | 1.03 | 1.05 |
| Jun    | 0.99 | 1.17 |
| Jul    | 0.95 | 1.21 |
| Ago    | 0.89 | 1.21 |
| Sep    | 1.17 | 1.17 |
| Oct    | 1.02 | 1.18 |
| Nov 1/ | 1.01 | 1.21 |
| Dic    | 1.26 |      |

1/ Promedio al día 29 de noviembre

Procede de selva central (Junín). Precio bajó ligeramente respecto al día de ayer.

**PRECIO DIARIO**  
(Soles por kilogramo)

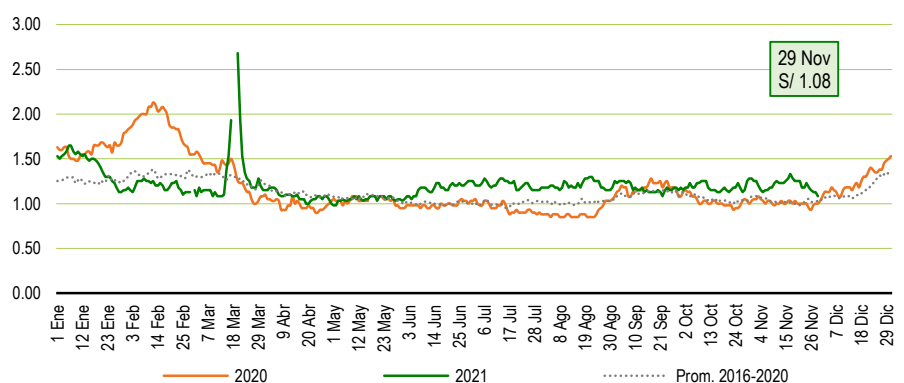



PERÚ

Ministerio de Desarrollo Agrario y Riego

# Monitoreo de mercados

## Naranja valencia



PRECIO MENSUAL (Soles por kilogramo)

| Mes    | 2020 | 2021 |
|--------|------|------|
| Ene    | 1.07 | 0.94 |
| Feb    | 1.12 | 0.92 |
| Mar    | 1.50 | 1.09 |
| Abr    | 1.36 | 1.04 |
| May    | 1.04 | 0.87 |
| Jun    | 0.88 | 0.75 |
| Jul    | 0.63 | 0.62 |
| Ago    | 0.65 | 0.65 |
| Sep    | 0.73 | 0.67 |
| Oct    | 0.80 | 0.70 |
| Nov 1/ | 0.89 | 0.77 |
| Dic    | 0.88 |      |

1/ Promedio al día 29 de noviembre

Producto procedente de selva central (Junín). Precio bajó ligeramente respecto al día de ayer.

PRECIO DIARIO (Soles por kilogramo)

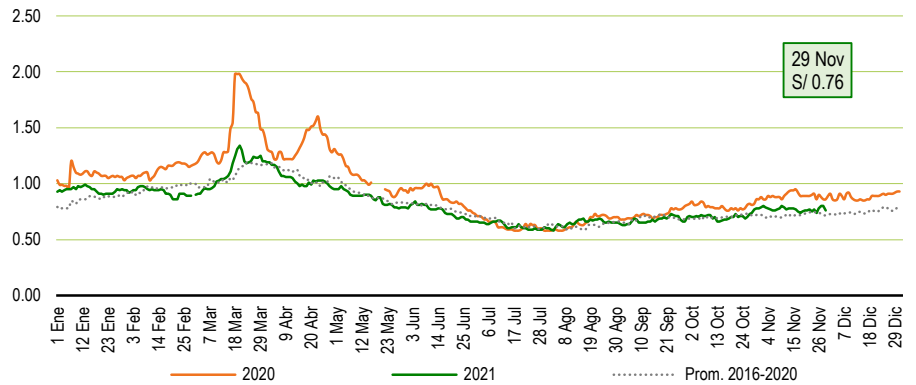

## Centros de distribución de aves vivas

### Pollo en pie



PRECIO MENSUAL (Soles por kilogramo)

| Mes    | 2020 | 2021 |
|--------|------|------|
| Ene    | 4.24 | 6.22 |
| Feb    | 4.76 | 4.89 |
| Mar    | 4.68 | 6.01 |
| Abr    | 2.82 | 4.79 |
| May    | 3.69 | 5.86 |
| Jun    | 3.69 | 6.07 |
| Jul    | 5.91 | 6.43 |
| Ago    | 5.63 | 6.72 |
| Sep    | 5.82 | 6.66 |
| Oct    | 5.66 | 6.79 |
| Nov 1/ | 5.95 | 6.93 |
| Dic    | 5.41 |      |

1/ Promedio al día 29 de noviembre

El precio del pollo en centros de distribución, no varió respecto al día de ayer.

PRECIO DIARIO (Soles por kilogramo)

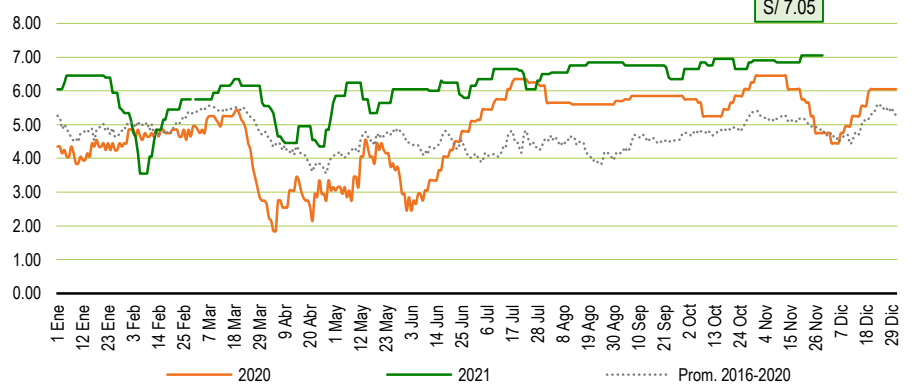

# Mercado Productores Santa Anita (Agroindustriales)

## Arroz superior

**PRECIO MENSUAL**  
(Soles por kilogramo)

| Mes    | 2020 | 2021 |
|--------|------|------|
| Ene    | 2.10 | 2.30 |
| Feb    | 2.12 | 2.40 |
| Mar    | 2.29 | 2.30 |
| Abr    | 2.55 | 2.25 |
| May    | 2.59 | 2.20 |
| Jun    | 2.32 | 2.18 |
| Jul    | 2.27 | 2.18 |
| Ago    | 2.25 | 2.22 |
| Sep    | 2.23 | 2.23 |
| Oct    | 2.12 | 2.20 |
| Nov 1/ | 2.15 | 2.25 |
| Dic    | 2.29 |      |

1/ Promedio al día 29 de noviembre

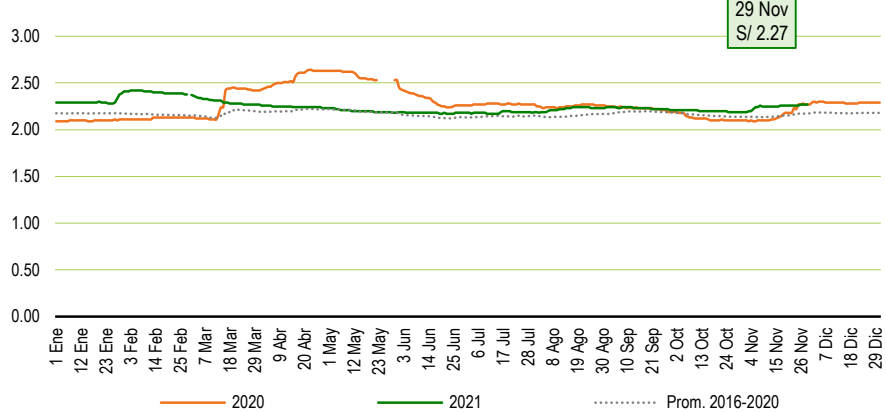
**PRECIO DIARIO**  
(Soles por kilogramo)

## Azúcar rubia

**PRECIO MENSUAL**  
(Soles por kilogramo)

| Mes    | 2020 | 2021 |
|--------|------|------|
| Ene    | 1.96 | 2.05 |
| Feb    | 2.10 | 2.19 |
| Mar    | 2.27 | 2.19 |
| Abr    | 2.26 | 2.20 |
| May    | 2.23 | 2.20 |
| Jun    | 2.12 | 2.24 |
| Jul    | 2.05 | 2.30 |
| Ago    | 2.02 | 2.34 |
| Sep    | 1.96 | 2.36 |
| Oct    | 1.93 | 2.36 |
| Nov 1/ | 1.95 | 2.49 |
| Dic    | 1.98 |      |

1/ Promedio al día 29 de noviembre

**PRECIO DIARIO**  
(Soles por kilogramo)
